



보건복지부

어린이집지원시스템 사용자 매뉴얼

5세 누리과정



목 차

1. 담당교사 연수신청

1.1	담당교사 연수신청 메뉴 위치	3
1.2	담당교사 등록	5
1.3	담당교사 수정	8
1.4	담당교사 삭제	11
1.5	담당교사 연수신청	12

01 담당교사 연수신청



01 담당교사 연수신청

1.1 담당교사 연수신청 메뉴 위치



- ▶ 어린이집지원시스템에 로그인 후, 화면 좌측 ①「메뉴보기」버튼에 마우스를 올려놓습니다.

01 담당교사 연수신청

1.1 담당교사 연수신청 메뉴 위치

어린이집지원시스템

② 어린이집운영

- 설치운영관리
- 수납액관리
- 기타비용수납한도액
- 반관리
- 마동관리
- 마용현황관리
- 사고(감염병)보고
- 보육교직원관리
- 5세 누리과정**
 - 담당교사 연수신청**
- 어린이집홍보관리
- 구인구직
- 특별활동

아이사랑 알리미 사용자 매뉴얼

국세청

연말정산간소화서비스
납입내역바로가기

홍보동영상바로가기

복합부	시도	시군구	more >
			2011-09-07
			2011-08-12
			2011-08-11
			2011-08-11
			2011-08-11

업무연락	more >
> 2011년 평가인증 운영계획 및 일정안내	2011-01-17
> 사상구 보육시설연합회 대의원회의 결과보고	2011-01-14
> ★ 보조금 신청 서류관련(필독)	2011-01-12
> 2011년 교재교구 대여사업 안내(39인 이하..)	2011-01-11
> 한보련 결의대회!! 유보 알림	2011-01-08

- ▶ 좌측 메뉴바의 ② 「 어린이집운영 -> 5세 누리과정 -> 담당교사 연수신청 」 메뉴를 클릭하면 담당교사 연수신청 화면으로 이동하게 됩니다.

01 담당교사 연수신청

1.2 담당교사 등록

담당교사 연수신청

선택	차수	신청시작일	신청종료일	진행상태	반려사유	신청일
조회된 데이터가 없습니다.						

어린이집명칭	어린이집	만5세아 현원 (일반아동/장애아동)	41 명 (41/0)
어린이집유형	국공립	만5세아 반편성 수 (일반/장애아)	3 개 (3/0)
어린이집주소	서울	전화번호	02-

No	선택	자격구분	성명	주민번호	보육교사 자격급수	소속	담당반구성 (독립/혼합)	개인연락처	이메일
조회된 데이터가 없습니다.									

- ▶ 담당교사 연수신청 화면입니다. ① 「추가」버튼을 클릭하여 담당교사를 추가할 수 있습니다.
- ▶ 담당교사의 경우 만5세아 현원 및 반편성 수에 따라 등록할 수 있는 최대수가 제한되어 있으며 기준은 다음과 같습니다.

만 5세 현원		만 5세 반편성 수	
일반아동	장애아동	일반	장애아
1~20명	1~3명	1개	1개
21~40명	4~6명	2개	2개
41~60명	7~9명	3개	3개
...

※ 만 5세아 교사대 아동 비율(1:20), 만 5세아 교사대 장애아동 비율(1:3) 기준

- ▶ 연수신청 교사 수 예시

구분		oo어린이집	oo어린이집	oo어린이집	oo어린이집
만5세 현원	일반아동	15	-	25	-
	장애아동	3	7	-	-
만5세 반 수	일반아동	1	-	2	-
	장애아동	1	3	-	-
연수신청 교사 수		3(1+1+대체인력)	4(3+대체인력)	3(2+대체인력)	1명

※ 만 5세 아동의 현원이 없는 경우, 1명까지 신청가능

01 담당교사 연수신청

1.2 담당교사 등록

5세 누리과정 담당교사 신청

②

이름 *	<input type="text"/>	주민등록번호 *	<input type="text"/> - <input type="text"/>
자격구분 *	<input checked="" type="radio"/> 보육교사 <input type="radio"/> 특수교사	담당반구성 *	<input checked="" type="radio"/> 독립반 <input type="radio"/> 혼합반
개인연락처 *	<input type="text"/> - <input type="text"/> - <input type="text"/>	이메일 *	<input type="text"/>

③

자격조회

선택	구분	이름	자격종류	자격취득일	자격인정일
자격정보가 없습니다.					

④

추가 닫기

▶ 담당교사 등록 화면입니다.

- ② 이름, 주민등록번호, 자격구분, 담당반구성, 개인연락처, 이메일을 입력하고,
③ 「자격조회」 버튼을 클릭하면 입력한 담당교사의 자격정보가 조회됩니다.

▶ 조회된 자격정보(보육교사 1급, 2급, 3급)를 선택하고 ④ 「추가」 버튼을 클릭하면 담당교사 등록이 완료됩니다.

※ 자격구분 선택시 주의사항

- 보육교사 : 자격조회 후 소지한 자격을 반드시 선택하여야만 '추가' 가능
- 특수교사 : 자격조회 후 소지한 자격이 없더라도 '추가' 가능

01 담당교사 연수신청

1.2 담당교사 등록

① 담당교사 연수신청

신청

엑셀파일 저장

인쇄

선택	차수	신청시작일	신청종료일	진행상태	반려사유	신청일
조회된 데이터가 없습니다.						

어린이집명칭	어린이집	만5세아 인원 (일반아동/장애아동)	41 명 (41/0)
어린이집유형	국공립	만5세아 반편성 수 (일반/장애아)	3 개 (3/0)
어린이집주소	서울	전화번호	02-

⑤

저장

추가

삭제

조회

엑셀파일 저장

인쇄

No	선택	자격구분	성명	주민번호	보육교사 자격급수	소속	담당반구성 (독립/혼합)	개인연락처	이메일
1	<input type="checkbox"/>	특수교사	이	*****			독립	010-0000-0000	000@000.com

- ▶ 담당교사 등록 후 ⑤ 「저장」버튼을 클릭하면 입력한 내용의 저장이 완료 됩니다.

01 담당교사 연수신청

1.3 담당교사 수정

● 담당교사 연수신청

선택	차수	신청시작일	신청종료일	진행상태	반려사유	신청일
<input type="checkbox"/>	1	2011.11.18	2011.12.06	미신청		

신청 액셀파일 저장 인쇄

어린이집명칭	어린이집	만5세아 인원 (일반아동/장애아동)	41 명 (41/0)
어린이집유형	국공립	만5세아 반편성 수 (일반/장애아)	3 개 (3/0)
어린이집주소	서울	전화번호	02-

No	선택	자격구분	성명	주민번호	보육교사 자격급수	소속	담당반구성 (독립/혼합)	개인연락처	이메일
1	<input type="checkbox"/>	특수교사	윤	*****			독립	010-0000-0000	000@000.com

저장 추가 삭제 **조회** 액셀파일 저장 인쇄

①

▶ 등록한 담당교사를 수정하는 기능입니다.

수정을 원하는 담당교사를 ①「선택」후 ②「조회」버튼을 클릭하면 선택한 담당교사 입력내용을 수정 할 수 있는 화면이 팝업으로 나타나게 됩니다.

※ 주의사항 : 담당교사 수정은 진행상태가 '미신청'인 경우에만 가능합니다.

01 담당교사 연수신청

1.3 담당교사 수정

5세 누리과정 담당교사 신청

이름 *	<input type="text" value="윤"/>	주민등록번호 *	<input type="text" value=""/> - <input type="text" value="....."/>	<input type="button" value="실명확인"/>
자격구분 *	<input type="radio"/> 보육교사 <input checked="" type="radio"/> 특수교사		담당반구성 *	<input checked="" type="radio"/> 독립반 <input type="radio"/> 혼합반
개인연락처 *	<input type="text" value="010"/> - <input type="text" value=""/> - <input type="text" value=""/>		이메일 *	<input type="text" value="@kc.oc"/>

선택	구분	이름	자격종류	자격취득일	자격인정일
----	----	----	------	-------	-------

자격정보가 없습니다.

③

▶ 담당교사 수정 화면입니다.

입력된 담당교사 정보를 확인하고, 수정하고자 하는 항목을 입력한 후, ③「수정」 버튼을 클릭하면 담당교사의 정보가 수정됩니다.

01 담당교사 연수신청

1.3 담당교사 수정

④ 담당교사 연수신청

신청 엑셀파일 저장 인쇄

선택	차수	신청시작일	신청종료일	진행상태	반려사유	신청일
<input type="checkbox"/>	1	2011.11.18	2011.12.06	미신청		

어린이집명칭	어린이집	만5세아 현원 (일반아동/장애아동)	41 명 (41/0)
어린이집유형	국공립	만5세아 반편성 수 (일반/장애아)	3 개 (3/0)
어린이집주소	서울	전화번호	02-

④

저장 추가 삭제 조회 엑셀파일 저장 인쇄

No	선택	자격구분	성명	주민번호	보육교사 자격급수	소속	담당반구성 (독립/준합)	개인연락처	이메일
1	<input type="checkbox"/>	특수교사	윤	*****			독립	010-0000-0000	000@000.com

- ▶ 담당교사 수정 후 ④ 「저장」버튼을 클릭하면 입력한 내용의 수정이 완료 됩니다.

01 담당교사 연수신청

1.4 담당교사 삭제

▶ 담당교사 연수신청

신청 엑셀파일 저장 인쇄						
선택	차수	신청시작일	신청종료일	진행상태	반려사유	신청일
<input type="checkbox"/>	1	2011.11.18	2011.12.06	미신청		

어린이집명칭	어린이집	만5세아 현원 (일반아동/장애아동)	41 명 (41/0)
어린이집유형	국공립	만5세아 반편성 수 (일반/장애아)	3 개 (3/0)
어린이집주소	서울	전화번호	02-

③ 저장 ② 추가 삭제 조회 엑셀파일 저장 인쇄									
No	선택	자격구분	성명	주민번호	보육교사 자격급수	소속	담당반구성 (독립/혼합)	개인연락처	이메일
1	<input type="checkbox"/>	특수교사	윤	*****			독립	010-0000-0000	000@000.com

①

- ▶ 등록한 담당교사를 삭제하는 기능입니다.

삭제를 원하는 담당교사를 ①「선택」후 ②「삭제」버튼을 클릭하면 선택한 담당교사 입력내용이 화면상에서 사라지게 됩니다.

※ 주의사항 : 담당교사 삭제는 진행상태가 '미신청'인 경우에만 가능합니다.

- ▶ 담당교사 삭제 후 ③「저장」버튼을 클릭하면 해당 담당교사의 정보삭제가 완료됩니다.

01 담당교사 연수신청

1.5 담당교사 연수신청

● 담당교사 연수신청

선택	차수	신청시작일	신청종료일	진행상태	반려사유	신청일
<input type="checkbox"/>	1	2011.11.18	2011.12.06	신청		2011.12.01

①

어린이집명칭	어린이집	만5세아 현원 (일반아동/장애아동)	31 명 (31/0)
어린이집유형	민간개원	만5세아 반편성 수 (일반/장애아)	2 개 (2/0)
어린이집주소	서울	전화번호	02-

No	선택	자격구분	성명	주민번호	보육교사 자격증급수	소속	담당반구성 (독립/혼합)	개인연락처	이메일
1	<input type="checkbox"/>	특수교사	이	-----		어린이집	독립	111-1111-1111	111@kc.com
2	<input type="checkbox"/>	특수교사	김	-----		어린이집	독립	555-5555-5555	100@kc.com
3	<input type="checkbox"/>	특수교사	이	-----		어린이집	독립	111-1111-1111	111@2.com

1건 조회가 완료되었습니다.

- ▶ 등록된 담당교사의 연수를 신청하는 기능입니다.
신청을 원하는 차수 및 신청시작일과 종료일을 확인한 후, 해당하는 신청 건을 ①「선택」하여 ②「신청」버튼을 클릭하면 등록된 담당교사의 연수 신청이 완료됩니다.
- ▶ 신청이 정상적으로 완료되면, ③「진행상태」가 「신청」으로 변경되오니, 신청 후에는 반드시 진행상태를 다시 한번 확인하시기 바랍니다.

01 담당교사 연수신청

1.5 담당교사 연수신청

● 담당교사 연수신청

선택	차수	신청시작일	신청종료일	진행상태	반려사유	신청일
<input type="checkbox"/>	1	2011.11.18	2011.12.06	신청		2011.12.01

신청 | 액셀파일 저장 | 인쇄

어린이집명칭	어린이집	만5세아 정원 (일반아동/장애아동)	18 명 (15/3)
어린이집유형	국공립	만5세아 반편성 수 (일반/장애아)	2 개 (1/1)
어린이집주소	서울특별시	전화번호	02-

④

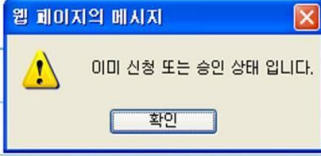

No	선택	자격구분	성명	주민번호	보육교사 자격증수	소속	담당반구성 (독립/혼합)	개인연락처	이메일
1	<input checked="" type="checkbox"/>	특수교사	오	-----			독립	555-6666-3333	2222@com.com
2	<input type="checkbox"/>	특수교사	한	-----			독립	000-0000-0000	22@kc.com
3	<input type="checkbox"/>	특수교사	김	-----		어린이집	독립	333-3333-3333	333@kco.com

저장 | 추가 | 삭제 | 조회 | 액셀파일 저장 | 인쇄

- ▶ 신청이 완료된 담당교사 정보는 수정/삭제가 불가능하며, 조회 및 삭제 버튼 클릭 시 위 화면과 같은 ④「메시지」가 출력됩니다. 따라서, 신청 전 반드시 등록된 담당교사 정보를 다시 한번 확인하시기 바랍니다.