

01 자체점검보고서 입력

보육통합정보시스템 <어린이집지원시스템>을 통하여 이루어집니다.

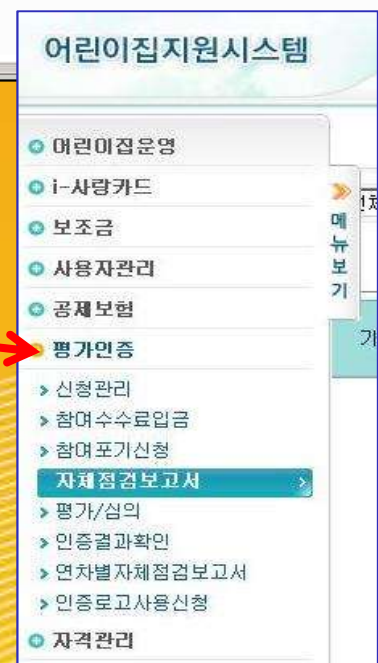
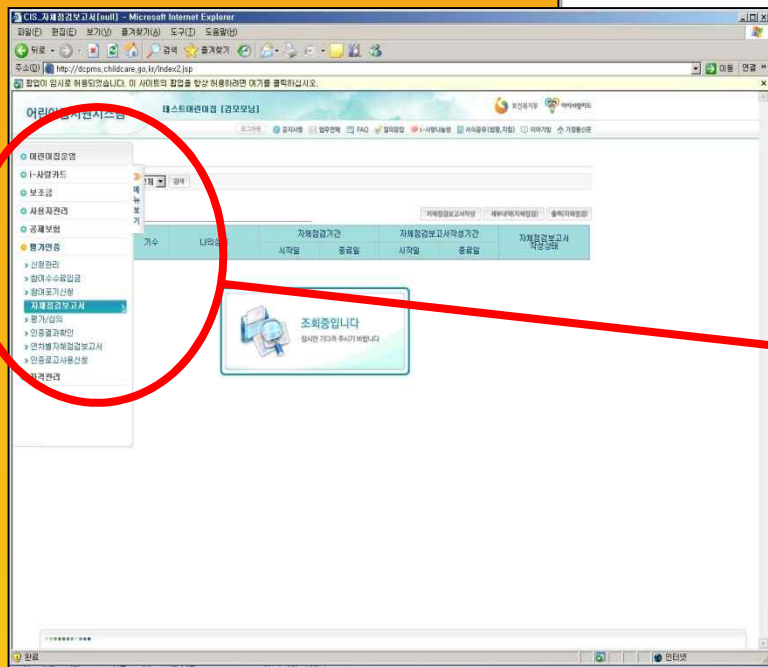
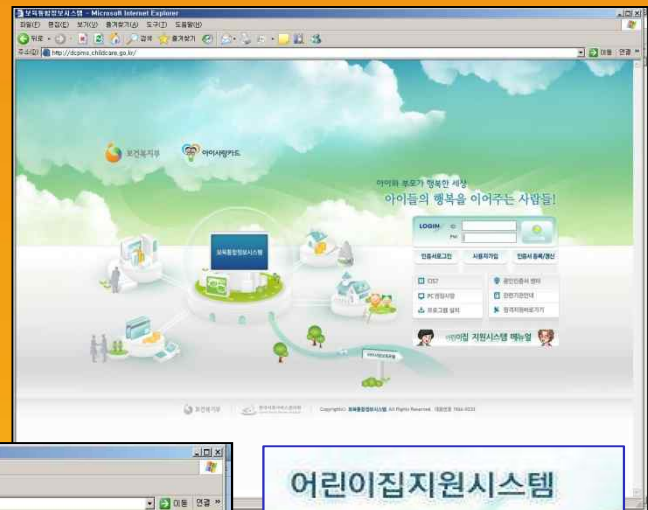

01 자체점검보고서

1. 자체점검보고서(자체점검보고서 작성①)

● 자체점검보고서

년도 2010 년도 기수 전체 검색

자체점검 재점검보고서

자체점검보고서작성 부내역(자체점검) 출력(자체점검)

No	선택	년도	기수	나의상태	자체점검기간		자체점검보고서작성기간		자체점검보고서 작성상태
					시작일	종료일	시작일	종료일	
1	<input type="checkbox"/>	2009	4기(4개월)	점검기간중 자체포기(환불)	2009.09.01	2009.12.31	2009.12.17	2009.12.30	점검기간중 자체포기(환불)
2	<input type="checkbox"/>	2009	5기(4개월)	참여수수료 입금 안함	2009.07.01	2009.10.31	2009.10.16	2009.10.29	
3	<input checked="" type="checkbox"/>	2010	4기	자체점검보고서 작성요망	2010.06.01	2010.08.31	2010.07.20	2010.08.30	자체점검보고서 작성요망
4	<input type="checkbox"/>	2010	9기	참여수수료 입금 요망	2010.10.04	2011.01.31	2010.10.04	2010.10.31	

< 2010 보육시설 평가인증 >

자체점검보고서 (39면 이하 보육시설)

■ 보육시설 일반

보육시설 대표자	보육시설 장
자체 점검 기간	점검 목적
자 료 특 성	자정보육

■ 보육시설 추가정보

영 부 자 정보	입학인원	농림축산검역본부	입학인원	장원/현원	/
----------	------	----------	------	-------	---

■ 보육시설 종사자 현황

구분	시설장	보육교사	간호사	영양사	특수교사	사무장	주무관	기타	특수교사
인원수	1	3	0	0	0	0	0	0	0

■ 보육시설 종사자 정보

구분	연령	총 보육경력	현직경력	자격구분	최종취업기간
시설장	5년 ~ 6개월	2007-11-19	보육교사1급	2010-08-29	
보육교사	5년 ~ 6개월	2010-03-02	보육교사1급	2010-02-22	
보육교사	2년 ~ 6개월	2010-03-02	보육교사1급	2010-02-03	
보육교사	5년 ~ 1개월	2009-08-19	보육교사1급	2009-08-18	

■ 보육시설 현황 정보

구분	연령	연령	영유아수	교사수
1	초등반	1.2세혼합반	5	1
2	중등반		4	1
3	고등반		3	1
4	가정반		1	1

(재)한국보육진흥원 Korea Childcare Promotion Institute

< 자체점검보고서 작성예시 >

1. 보육시설 자체점검기간을 확인하고 자체점검보고서작성 을 통해 자체점검보고서를 작성한다.

01 자체점검보고서

1. 자체점검보고서(자체점검보고서 작성②)

< 2010 보육시설 평가인증 >

자체점검보고서 (39인 이하 보육시설)

■ 보육시설 정보

보육시설 아이디		보육시설 명	
자체 점검 기간	2010-06-01 ~ 2010-08-31	설립 유형	가정보육
시설 특성			

■ 보육시설 추가정보

정 부 지 원	입력안함	동아선특례대부	입력안함	장원/현원	/
---------	------	---------	------	-------	---

■ 보육시설 종사자 현황

구분	시설장	보육교사	간호사	영양사	취사부	사무원	치료사	기타	특수교사
인원수	1	3	0	0	0	0	0	0	0

■ 보육시설 종사자 정보

구분	이름	총 보육경력	현시설 임용일자	자격구분	최종장기건강검진일자
시설장	이영희	9년 6개월	2007-11-19	보육교사1급	2010-08-23
보육교사	김영희	0년 6개월	2010-03-02	보육교사3급	2010-02-22
보육교사	김영희	2년 6개월	2010-03-02	보육교사1급	2010-02-03
보육교사	김영희	5년 1개월	2009-08-19	보육교사1급	2009-08-18

■ 보육시설 현원 정보

구분	반명	연령	영유아수	교사수
1	반명	1,2세 혼합반	5	1
2	반명	1	4	1
3	반명	0	3	1
4	반명	0	1	1

(재)한국보육진흥원
 Korea Childcare Promotion Institute

< 보육시설 정보 >

2. 보육시설 정보, 종사자 정보의 기본 정보는 보육통합시스템에서 조회한다 .

모든 입력사항을 정확히 입력한 후에 **다음** 버튼을 통해 자체점검보고서 입력을 진행할 수 있다
이때 데이터는 자동으로 임시 저장된다 .

01 자체점검보고서

1. 자체점검보고서(자체점검보고서 작성③)

자체점검보고서 작성(입력) 요령

1. 항목별 수준 및 개선된 점 또는 어려웠던 점 작성

- 평가인증지표 및 지침서의 내용을 숙지한 후 항목별로 우수한 수준(3점), 부분적으로 우수한 수준(2점), 미흡한 수준(1점) 중 해당란에 ☒ 합니다.
- 개선된 점 또는 어려웠던 점(1,000자 이내)
 - 자체점검을 진행하는 과정에서 각 항목에 따라 미흡한 부분에 대해 **노력하여 수정·보완 및 개선된 점을 기록하시거나 개선하기 어려웠던 점에 대해 구체적으로** 기록합니다.

< 예시 >

항목 및 항목별 수준		개선된 점 또는 어려웠던 점(/1,000)
대 5~7, 영유아와 보육교사의 청결유지		
우수 (3점)	<input checked="" type="checkbox"/>	영유아와 보육교사는 손 씻기와 이 닦기를 통해 위생과 청결유지를 한다.
부분적 우수 (2점)	<input type="checkbox"/>	영유아와 보육교사가 손 씻기와 이 닦기를 하지 못하는 경우가 가끔 있다.
미흡 (1점)	<input type="checkbox"/>	영유아와 보육교사가 손 씻기와 이 닦기를 하지 못하는 경우가 대부분이다.

보육시설의 특징 및 장점(1,500자 이내)

- 우리 보육시설의 보육철학 및 프로그램의 특징, 시설의 물리적·인적 환경의 장점 등을 구체적으로 기록합니다.

2. 기본사항 확인

- 법적으로 준수하여야 하는 기본사항 중 기본항목에 대해 양호(1점), 미흡(0점)의 해당란에 ☒ 합니다.

< 예시 >

연번	항목	평점	평점기준	확인결과
1	보육시설의 설치기준	양호 (1점)	보육시설 내 영유아용 화장실, 목욕실, 조리실이 모두 설치되어 있는 경우 * 영유아보육법 시행규칙 제9조 [별표 1]참조	<input checked="" type="checkbox"/> 양호
		미흡 (0점)	보육시설 내 영유아용 화장실, 목욕실, 조리실 중 설치되지 않은 시설이 있는 경우 * 영유아보육법 시행규칙 제9조 [별표 1]참조	<input type="checkbox"/> 미흡

3. 자체점검보고서 작성 시 주의사항

- 상기 모든 내용은 심의 시 점수에 반영되므로 해당 내용에 대해 빠짐없이 구체적으로 기록하시기 바랍니다.
- 평가인증지표 영역별 점수프로파일
 - [제출완료]전 평가인증 영역별 점수프로파일을 살펴보고, 우리 보육시설에서 입력한 자체점검보고서의 총점 및 영역별 점수와 평가인증 기준 점수를 비교해서 어느 정도 수준에 해당하는지 확인합니다.
- [제출완료]전 [미리보기/출력하기]클릭 후 입력된 내용에 대하여 수정이 필요한 부분이나, 오류 체크 등 전반적인 내용을 꼼꼼히 검토합니다. 이때 수정 사항이 있을 경우 [저장]클릭하여 수정합니다.
- [제출완료]클릭 후 **수정이 불가능** 하오니 유의하시기 바랍니다.
- 자체점검보고서 제출완료 확인방법
 - 정상적으로 제출완료된 경우, [나의상태]가 **[자체점검보고서 작성완료]**로 자동변환됩니다.
 - 제출완료된 **최종 자체점검보고서**는 [자체점검보고서]클릭 후 **[보고서 보기 및 출력]**이 가능합니다.

< 항목 및 항목별 수준 입력요령 예시 >

3. 자체 점검보고서 입력요령 안내

보육시설은 모든 사항을 꼼꼼이 읽고 다음페이지의 사항을 정확하게 입력한다.

01 자체점검보고서

1. 자체점검보고서(자체점검보고서 작성④)

서 약 서	
<p>은(는) 보육시설 평가인증에 참여하는 것에 동의하며 모든 평가인증과정에 성실히 임할 것을 서약합니다.</p> <p>본 자체점검보고서는 시설장, 보육교사, 원아부모로 구성된 자체점검위원회에서 함께 작성하였습니다.</p> <p>자체점검보고서에 포함된 모든 항목에 대한 자체점검 결과는 사실임을 확인합니다.</p> <p>자체점검보고서 제출 후 현장관찰자의 보육시설 방문에 동의하며 현장관찰이 원활히 진행될 수 있도록 협조하겠습니다.</p>	
자체점검위원회	이 름
시설장	
보육교사	
원아부모	
<p>위의 사실은 틀림이 없습니다.</p> <p>2010년 08월 30일</p> <p>시설장 명 : _____</p>	
<div style="display: flex; justify-content: flex-end; gap: 10px;"> 이전 다음 닫기 </div>	

< 자체점검위원회 서약서 >

4. 자체점검보고서 입력

자체점검위원회의 서약서를 입력한다.

※ 시설장과 보육교사 원아부모의 인원수가 7명을 넘을 수 없다.

01 자체점검보고서

1. 자체점검보고서(자체점검보고서 작성⑤)

■ 아래의 내용은 부모만족도 조사를 위한 정보공개에 동의하는 원아 부모의 인적사항입니다

정보공개동의서(부모용)

본인은 상기 보육시설 원아의 부모로서 부모만족도 조사를 위하여 본인의 성명, 연락처 등 기본정보를 귀 기관에 제공하는 것에 대하여 동의하는 바입니다.

보육시설 ID		보육시설 명	어린이집
시설장 명		시설 전화번호	

■ 자체점검위원회

1. 원아부모명	연락처
2. 원아부모명	연락처
3. 원아부모명	연락처

동 의 일

원아 부모명 : 1. _____ (서명)

원아 부모명 : 2. _____ (서명)

원아 부모명 : 3. _____ (서명)

재단법인 한국보육진흥원장 귀하

- 자체점검위원회 원아 부모 1인을 포함한 부모 3인을 선정하여 작성합니다.
- 원아 부모의 서명은 전산에서 기입할 수 없으므로 실제로 입력한 원아 부모에게 서명을 받아 현장관찰일에 관찰자에게 전달해 주시기 바랍니다.
(2010 보육시설 평가인증 설명서 부록 참고).

< 자체점검위원회 서약서 >

5. 자체점검보고서 입력

자체점검위원회 원아 부모 1인을 포함한 부모 3인을 선정하여 정보공개동의서를 입력한다.
서명한 자료는 현장관찰자에게 전달한다.

01 자체점검보고서

1. 자체점검보고서(자체점검보고서 작성⑥)

■ 기본항목 : 7항목

기본항목은 **지자체에서 확인하는 사항**이므로, 아래의 확인결과는 인증점수에 반영되지 않습니다.
참고용으로 확인하시고, 수시로 점검하시기 바랍니다.

면번	항목	평점	평점기준	확인결과
1	보육시설의 설치기준	양호 (1)점	보육시설 내 영유아용 화장실, 목욕실, 조리실이 모두 설치되어 있는 경우 + 영유아보육법 시행규칙 제9조 [별표 1] 참조	ⓐ 양호
		미흡 (0) 점	보육시설 내 영유아용 화장실, 목욕실, 조리실 중 설치되지 않은 시설이 있는 경우 + 영유아보육법 시행규칙 제9조 [별표 1] 참조	ⓑ 미흡
2	보육실의 설치기준	양호 (1)점	인가정원 대비 보육실의 면적이 설치기준을 충족한 경우 + 영유아보육법 시행규칙 제9조 [별표 1] 참조 + 기존시설('05. 1. 29 이전 설치 신고된 시설)은 구법 적용	ⓐ 양호
		미흡 (0) 점	인가정원 대비 보육실의 면적이 설치기준 미만인 경우 + 영유아보육법 시행규칙 제9조 [별표 1] 참조	ⓑ 미흡
3	종사자 배치 기준	양호 (1)점	보육종사자 배치기준 중 일반기준을 모두 충족한 경우 + 영유아보육법 시행규칙 제10조 [별표 2] 참조	ⓐ 양호
		미흡 (0) 점	보육종사자 배치기준 중 일반기준을 충족하지 못한 경우 + 영유아보육법 시행규칙 제10조 [별표 2] 참조	ⓑ 미흡
4	종사자의 정기 건강검진	양호 (1)점	모든 종사자에 대하여 년1회 건강검진을 실시한 경우 + 해당년도 및 전년도 기록 검토	ⓐ 양호
		미흡 (0) 점	건강검진에서 누락된 종사자가 있는 경우	ⓑ 미흡
5	예·결산서 및 재무회계 관련	양호 (1)점	마래 사항을 모두 충족한 경우 - (세입, 세출)예·결산서 구비 : 구체적 산출기초 명기 - 수입·지출 기록 명확 : 영수증 - 수입 : 금융기관 통한 수납, 납부고지서 발급 - 지출 : 5만원 이상 카드결제, 1기관 1계좌 사용	ⓐ 양호
		미흡 (0) 점	평가기준 중 충족하지 못한 항목이 1개 이상 있는 경우	ⓑ 미흡
6	행정처분 및 위반사항, 민원사항	양호 (1)점	1년 이내 영유아보육법 관련 행정처분사항 및 식품위생법 관련 위반사항, 영유아보육 관련 민원사항이 발생하지 않은 경우 + 보육시설, 대표자 및 보육시설 종사자 관련 민원	ⓐ 양호
		미흡 (0) 점	1년 이내 영유아보육법 관련 행정처분사항 및 식품위생법 관련 위반사항이 발생한 경우 1년 이내 영유아보육 관련 민원사항이 발생한 경우 + 보육시설, 대표자 및 보육시설 종사자 관련 민원이 발생하여 시정조치가 이루어진 경우	ⓑ 미흡
7	비상대피시설 설치	양호 (1)점	비상시 각 층별로 양방향 대피가 가능한 대피시설을 구비한 경우 - 보육시설이 1층, 2층 이상인 경우 모두 포함 + 보육사업안내 참조	ⓐ 양호
		미흡 (0) 점	비상시 각 층별로 양방향 대피가 가능한 대피시설을 구비하지 않은 경우 - 보육시설이 1층, 2층 이상인 경우 모두 포함 + 보육사업안내 참조	ⓑ 미흡

이전 다음 닫기

< 지자체 기본사항 확인서 >

6. 기본사항 확인

지자체에서 입력하는 사항이므로 보육시설은 입력 할 수 없고 확인만 가능하다

01 자체점검보고서

1. 자체점검보고서(자체점검보고서 작성⑦)

영역 1. 보육환경 및 운영관리

항목			개선된 점 또는 어려운 점 (765 / 1000)
소 1-1 영유아용 가구와 설비			<div>개인적인 사물함이 갖추어져 있으나 미불합을 새롭게 마련하여 여러가지 소모품 보관공간을 더 높였다.</div>
우수 (3점)	<input checked="" type="radio"/>	영유아용 가구나 설비가 갖추어져 있고, 개별 소지품 보관 공간이 영유아 수에 맞게 마련되어 있다.	
부분적 우수 (2점)	<input type="radio"/>	영유아용 가구나 설비가 갖추어져 있고, 개별 소지품 보관 공간이 있으나, 영유아 수에 충분하지 않다.	
미흡 (1점)	<input type="radio"/>	영유아용 가구나 설비가 갖추어져 있지 않거나, 개별 소지품 보관 공간이 없다.	
소 1-2 보육시설의 공간 배치			<div>아이들의 연령 및 특성을 고려 하였다. 처음에는 여러가지 교구들이 섞여 있었으나 놀이영역으로 새롭게 배치하였다. 공간이 좁아 배치의 어려움도 많았다.</div>
우수 (3점)	<input checked="" type="radio"/>	보육실의 공간이 영유아의 연령, 발달 특성을 고려하여 놀이영역으로 구성되어 있으며, 배치가 적절하다.	
부분적 우수 (2점)	<input type="radio"/>	보육실의 공간이 영유아의 연령, 발달 특성을 고려하여 놀이영역으로 구성되어 있으나, 한두 영역의 조정이 필요하다.	
미흡 (1점)	<input type="radio"/>	보육 한두	<div>매일 부모님이 오셔서 등하원을 시키면서 의사소통을 했는데 자체점검을 함으로써 체계적으로 부모님 면담을 하게 되었다.</div>
소 1-10 보육시설과 가정 간의 의사소통			
우수 (3점)	<input checked="" type="radio"/>	가정과의 의사소통 및 부모와의 개별면담이 원활하게 이루어진다.	
부분적 우수 (2점)	<input type="radio"/>	가정과의 의사소통이나 부모와의 개별면담이 원활하게 이루어지지 않는다.	
미흡 (1점)	<input type="radio"/>	가정과의 의사소통이나 부모와의 개별면담이 이루어지지 않는다.	
소 1-11 보육시설에서의 부모참여			<div>부모님께서 원하시면 언제든지 영아들의 수업과정을 볼 수 있으며 참관할수도 있다.</div>
우수 (3점)	<input type="radio"/>	부모의 보육실 참관을 허용하고, 부모프로그램에 참여할 기회가 많이 있다.	
부분적 우수 (2점)	<input checked="" type="radio"/>	부모의 보육실 참관을 허용하지 않거나, 부모 프로그램에 참여할 기회가 부족하다.	
미흡 (1점)	<input type="radio"/>	부모의 보육실 참관을 허용하지 않고, 부모 프로그램에 참여할 기회도 부족하다.	

< 평가인증지표 입력>

7. 평가인증지표 입력

모든 항목을 입력하여야 다음 영역으로 진행할 수 있으며, '개선된 점 또는 어려운점' 부분은 모두 합쳐 1000 자 이상을 입력할 수 없다. 심의점수에 반영되므로 충실히 작성한다.

01 자체점검보고서

1. 자체점검보고서(자체점검보고서 작성⑧)

■ 어린이집의 특징 및 장점 (472 / 1500)

다음의 항목들에 대하여 구체적으로 기록하시기 바랍니다.

- 1) 보육철학 및 프로그램의 특징
- 2) 시설의 물리적·인적 환경의 장점

저희 어린이집은 만 0세부터 만 2세까지 영아들의 보육을 전담하며 늘 사랑과 한결같은 마음으로 영아들과 부모님들에게 최선을 다하고자 합니다.

또 하나의 가정, 엄마라는 생각으로 초심을 잊지 않으려 노력하고 있습니다.

평가인증을 준비함으로 인해 저희 어린이집의 부족하고 미흡했던 부분들이 많이 충족이 되었고 지표교육을 통해 문서를 체계적으로 준비할 수 있었고 부모님들과도 상호작용을 더 잘 이룰 수 있었습니다.

특히 올바르게 못했던 영역배치가 자체점검을 통해 개선할 수 있었고 표준 보육프로그램의 도입으로 교사들의 수업의 질이 많이 높아져서 영아들에게 더 즐거워진 환경이 된 것 같습니다.

교사들의 노력으로 하나하나 개선해 나가며 원이 바뀌는 모습들을 보며 따뜻한 보람을 느꼈습니다. 아직도 많이 부족한 저희 교사들이지만 늘 노력하는 교사가 될것을 다짐하며 얼마남지 않은 현장 관찰이 잘 이루어지길 바랍니다.

이전 다음 닫기

< 어린이집의 특징 및 장점 입력 >

8. 자체점검보고서 입력

특징 및 장점을 1500자 이내로 정리하여 입력한다. 심의점수에 반영되므로 충실히 작성한다.

01 자체점검보고서

1. 자체점검보고서(자체점검보고서 작성⑨)

우수사례	실시여부	구체적내용
실내 공기질 측정 여부	예 <input type="radio"/> 아니오 <input checked="" type="radio"/>	측정일자 :
1급 교사가 전체교사의 30%이상	예 <input checked="" type="radio"/> 아니오 <input type="radio"/>	1급 교사 (<input type="text" value="3"/>)명
1년 이상 근무교사가 전체교사의 70%이상	예 <input type="radio"/> 아니오 <input checked="" type="radio"/>	1년 이상 근무교사 (<input type="text"/>)명
어린이 통학버스 신고 운행 여부	신고 <input checked="" type="radio"/> 미신고 <input type="radio"/> 미운행 <input type="radio"/>	신고필증번호 <input type="text" value="2009-0042"/>
취사부 임용 여부	예 <input type="radio"/> 아니오 <input checked="" type="radio"/>	임용일자 <input type="text"/>

※ 현장관찰 시에 보육시설의 우수사례와 관련하여 위 기록 사항과 함께 확인할 수 있는 자료를 준비하시기 바랍니다.

위의 사실은 틀림이 없습니다.

2010년 08월 30일

시설장명 :

< 우수사례 입력 >

9. 자체점검보고서 입력

각 항목들을 빠짐없이 정확하게 입력하여야 한다.

01 자체점검보고서

1. 자체점검보고서(자체점검보고서 작성⑩)

항목		점수	최고점수
영역 1. 보육환경 및 운영관리	1 ~ 3 보육시설 환경	<input type="text" value="9"/>	<input type="text" value="9"/>
	4 ~ 6 시설의 운영관리	<input type="text" value="9"/>	<input type="text" value="9"/>
	7 ~ 9 보육인력	<input type="text" value="9"/>	<input type="text" value="9"/>
	10 ~ 11 가족과의 협력	<input type="text" value="5"/>	<input type="text" value="6"/>
	합 계	32	33
영역 2. 보육과정	1 ~ 4 보육활동 계획과 구성	<input type="text" value="12"/>	<input type="text" value="12"/>
	5 ~ 11 보육활동과 자료	<input type="text" value="21"/>	<input type="text" value="21"/>
	합 계	33	33
영역 3. 상호작용과 교수법	1 ~ 3 일상적 양육	<input type="text" value="9"/>	<input type="text" value="9"/>
	4 ~ 9 교사의 상호작용	<input type="text" value="17"/>	<input type="text" value="18"/>
	10 ~ 11 교수법	<input type="text" value="6"/>	<input type="text" value="6"/>
	합 계	32	33
영역 4. 청결과 위생	1 ~ 8 청결과 위생	<input type="text" value="23"/>	<input type="text" value="24"/>
	9 ~ 10 질병관리	<input type="text" value="6"/>	<input type="text" value="6"/>
	11 ~ 12 급식과 간식	<input type="text" value="6"/>	<input type="text" value="6"/>
	합 계	35	36
영역 5. 안전	1 ~ 5 실내외 시설의 안전관리	<input type="text" value="15"/>	<input type="text" value="15"/>
	6 ~ 10 영유아의 안전 보호	<input type="text" value="14"/>	<input type="text" value="15"/>
	합 계	29	30
전 체 합 계		161	165

이전

다음

닫기

< 평가인증지표 점수 기록표 >

10. 평가인증지표 점수 기록표

보육시설에서 입력한 평가인증지표의 점수 합계가 화면에 출력된다.

01 자체점검보고서

1. 자체점검보고서(자체점검보고서 작성⑪)

문항 평균 영역별 점수

3.0	33,0	33,0	33,0	36,0	33,0	165,0
2.9	31,9	31,9	31,9	34,8	31,9	159,5
2.8	30,8	30,8	30,8	33,6	30,8	154,0
2.7	29,7	29,7	29,7	32,4	29,7	148,5
2.6	28,6	28,6	28,6	31,2	28,6	143,0
2.5	27,5	27,5	27,5	30,0	27,5	137,5
2.4	26,4	26,4	26,4	28,8	26,4	132,0
2.3	25,3	25,3	25,3	27,6	25,3	126,5
2.2	24,2	24,2	24,2	26,4	24,2	121,0
2.1	23,1	23,1	23,1	25,2	23,1	115,5
2.0	22,0					
1.9	20,9					
1.8	19,8					
1.7	18,7					
1.6	17,6					
1.5	16,5					
1.4	15,4	15,4	15,4	16,8	15,4	77,0
1.3	14,3	14,3	14,3	15,6	14,3	71,5
1.2	13,2	13,2	13,2	14,4	13,2	66,0
1.1	12,1	12,1	12,1	13,2	12,1	60,5
1.0	11,0	11,0	11,0	12,0	11,0	55,0
	보육환경 및 운영관리	보육과정	상호작용과 교수법	청결과 위생	안전	전체

웹 페이지의 메시지

 [제출완료]후에는 수정이 불가능 합니다.
제출완료 하시겠습니까 ?

< 평가인증지표 프로파일 >

11. 자체점검보고서 입력

보육시설에서 입력한 평가인증지표의 점수 프로파일이 화면에 표시된다.
모든 사항이 정확하면 제출하기 버튼을 통해 자체점검보고서를 제출한다.

<제출완료>후에는 수정이 불가능하다.

출력(자체점검) 버튼을 이용하여 프린터로 출력할 수 있다.

01 자체점검보고서

1. 자체점검보고서(자체점검보고서 작성⑫)

● 자체점검보고서

년도 2010 년도 기수 전체 검색

자체점검 재점검보고서

자체점검보고서작성 세부내역(자체점검) 출력(자체점검)

No	선택	년도	기수	나의상태	자체점검기간		자체점검보고서작성기간		자체점검보고서 작성상태
					시작일	종료일	시작일	종료일	
1	<input type="checkbox"/>	2009	4기(4개월)	점검기간중 자체포기(환불)	2009.09.01	2009.12.31	2009.12.17	2009.12.30	점검기간중 자체포기(환불)
2	<input type="checkbox"/>	2009	3기(4개월)	참여수수료 입금 안함	2009.07.01	2009.10.31	2009.10.16	2009.10.29	
3	<input checked="" type="checkbox"/>	2010	4기	자체점검보고서 작성완료	2010.06.01	2010.08.31	2010.08.20	2010.08.30	자체점검보고서 작성완료
4	<input type="checkbox"/>	2010	9기	참여수수료 입금 요망	2010.10.04	2011.01.31	2010.10.04	2010.10.31	

< 평가인증 자체점검보고서 제출완료후의 상태 변화 >

12. 자체점검 보고서 입력완료

모든 사항이 입력되고 제출이 완료되면 리스트의 나의 상태와 자체점검보고서 작성상태가 '자체점검보고서 작성완료' 상태로 변경된다.